Campamento de Verano LOS NEGROS

del 1 al 11 de agosto de 2021

GRUPO SCOUT LA SALLE

Localización

Carretera JF - 7038, km 3,5

Localidades próximas:

Segura de la Sierra a 14 km
Orcera a 22 km
Siles a 22 km
Hornos a 22 km
Cortijo Nuevos a 28 km

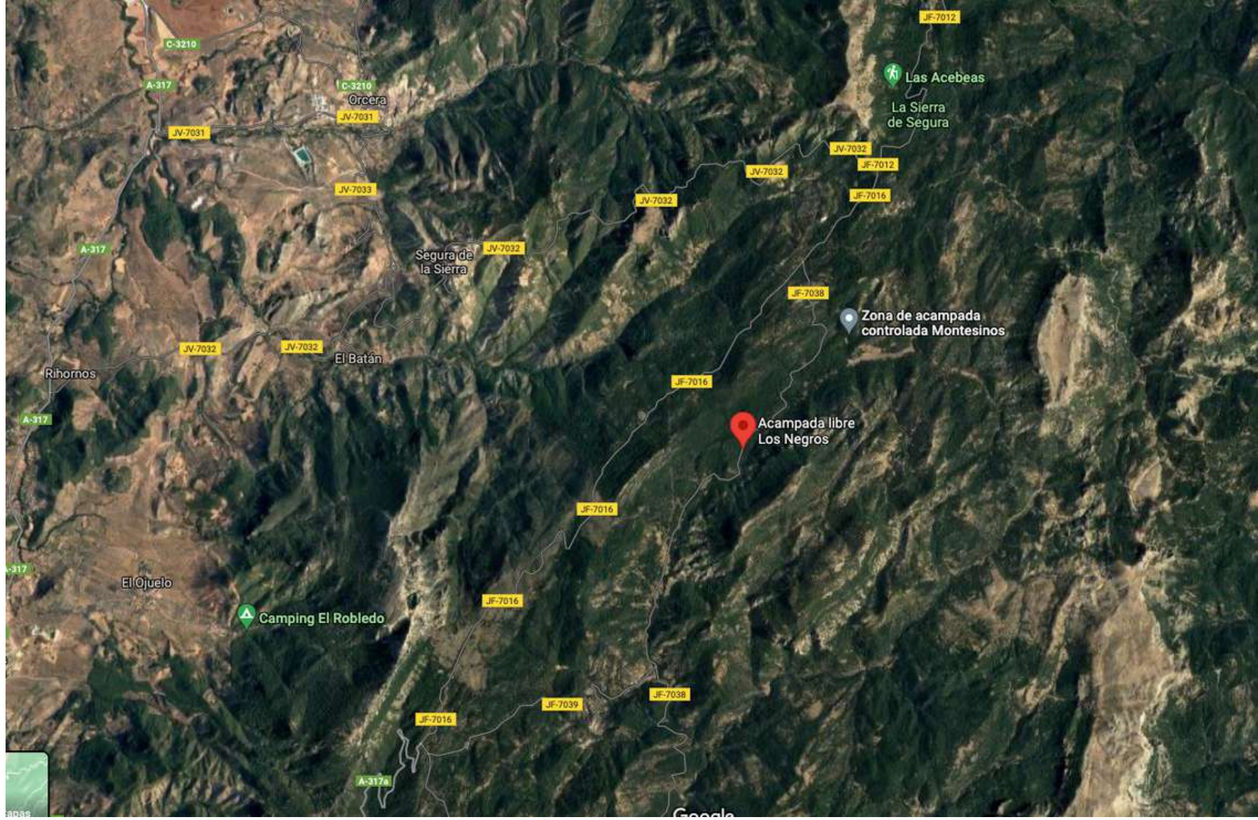

Responsables

Director del Campamento: Antonio Escolano

Responsables de Lobatos: Javier, Lucía, Mario, Jesús y Diego

Responsables de Rangers: Anabel, Cristian, Jesús y Antonio

Responsables de Pioneros: Ignacio, José Ramón, Andrés y Antonio

Normativa Covid - 19

GCE (Grupos de Convivencia estables):10 Menores de 12 años y 15 mayores de 12 años mas responsables.
Tiendas: Ocupación del 50 %.
Higiene de manos frecuente y adecuada.
¿Uso de la mascarilla?, seguiremos la normativa que nos digan la JA.
Limitar contactos y actividades de riesgo de COVID-19 en los 10 días previos a la realización del campamento.
Se comunicará previamente al centro de salud de Atención Primaria de referencia de la zona.

Normativa Covid - 19

Se realizará una actividad al inicio del campamento, para poner en conocimiento de todas las personas participantes las medidas de prevención, higiene y promoción de la salud.
La organización de turnos de comida se realizará según los GCE, utilizando preferiblemente el mismo lugar para ello cada día.
Grupo de pernocta
No se permitirá el uso compartido de las tiendas con otros GCE o con otros GDP.

Normativa Covid - 19

Para las duchas y procesos de higiene personal se organizarán turnos con el fin de evitar las aglomeraciones y el uso compartido de estos espacios por diferentes GCE.
Se limpiarán y desinfectarán los baños de manera regular, como mínimo en dos ocasiones al día.

Cuota

La cuota del campamento será de 120 €.

Días de pago:

- En la cuenta del Grupo Scout de Caja Rural hasta el día 30 de Junio.
- Presencialmente estaremos en el local del Grupo Scout el Martes día 29 de junio de 18 a 20 horas.

Horario

- **Salida:** Día 1 de agosto a las 00:30 horas (noche del 31de julio al 1 de agosto).

- **Llegada:** Día 11 de agosto sobre las 20:00 horas.

Marchas

El día 4 todo el Grupo nos desplazaremos a realizar la ruta del Río Borosa.

Marchas

El día 8 Lobatos y Rangers realizarán una ruta por la zona del campamento

Marchas

El día 2 Pioneros realizará una marcha por la zona del Campamento.

Los días 6, 7 y 8 Pioneros realizarán un Campamento Volante.
Las Etapas serán:

1. Campamento Los Negros - Casa Forestal el Bodegón.
2. Casa Forestal el Bodegón - Casa Forestal Era del Futsal.
3. Casa Forestal Era del Futsal - Campamento.

Menú y ECYA

Se realizará un menu equilibrado consistentes en 5 comidas.

Desayuno: Colacao y Tostadas.
Media Mañana: Fruta
Almuerzo: 2 platos mas fruta (1º normalmente será ensalada, gazpacho, picadillo, ... y un 2º que será pasta, arroz, guisos, ...
Merienda: Zumo y bocadillo - galletas - fruta.
Cena: 2 platos más lácteo o fruta.

¿DUDAS?, ¿PREGUNTAS?